平報

第三千六百三十八號
（本報刊行於中華民國十年）
郵局特准掛號認為新聞紙類
中華民國廿一年四月三日（星期日）
社址 北平琉璃廠西門外 武宣 十八號
電話 南局 二千四百五十三
定價每月三角 零售每份一分

痔漏 包愈
王醫 面南外宮廠門脫 仁濟局

專門 癆病
包治一切癆病 電話南局七二二四

冬去春來 海草精丸
精丸 一元 二元 電話南局七二二四

義俠小說 **百馬將軍** 董蔭狐著 （第一九一續）

[illegible]

武俠小說 **滄海雙鷹** （二十八） 干霄羽

[illegible]

社會小說 **宮女情緣** （百零一） 李鐵丐

[illegible]

實事小說 **慾海驢冤** 呂雪韜著 （第十九續）

[illegible]

城南遊藝園
三日（星期日）早演
李吟香 李沁香
金榜樂 碑御 亭晚 大圓圓
馬連儒 何雲 小仙 范鳳雲
花月樓 筱艷霞 筱靈芝 陸榮亭 陸小亭
張 大飯桶 小飯桶 羅大齡 女士
舞演 花蝴蝶

吉祥戲院
三日（星期日）白天
英俊 李萬春 武生
鄒佩文 王源（飾岳雲）
毛慶來 俞華庭 陳富瑞
高金 李蟬 趙子 劉
金又宸 沈小湘 蘇連漢 范富喜

華樂戲院（慶喜社） 今日星期日白天
高慶奎 郝壽臣
王又荃 劉硯亭 李洪春 慈瑞泉 范寶亭 王福山
珠簾寨 桃花村
李多奎 李慧琴 吳彥衡 扎金奎
閻嵐亭 馬連昆 閻嵐秋 陳喜星 李洪福 吳富琴

哈爾飛戲院 四月三日（星期日）白天
荀慧生
買多才 芙蓉草 王盛意 陸鳳琴
辛安驛
金仲仁 荀令香 馬富祿
大賈元 吳彥衡
陳蘇許傅

開明戲院 四月三日（星期日）夜戲
梅蘭芳
王鳳卿 王少亭 姜妙香
劉連榮 程繼仙 蕭長華 張春彥
甘露寺 美人計 回荊州 蘆花蕩
朱桂芳 諸如香 王少亭

三慶園
王小趙
花芙蓉 李十
雪艷 楊蘇 寶樂 忠陳
最良 馬艷 郭仲衡
杏元和番

中和戲院 四月三日星期日白天
同樂 大柵欄 今日白天 夜戲
吉祥戲院 四月三日（星期一）夜戲
尚小雲 譚富英
芙蓉草 李寶奎 范寶亭 扎金奎
尚小雲 馬連昆 捉放曹
摩登伽女
周瑞安 錢金福 小翠花
哈爾飛戲院（星期一）夜戲
富連成全班合演
溪皇莊
遊園 驚夢 汾河灣 雁甲
玉堂春 漢口水災

祥義號 天成信
前門外大柵欄東口路北
綢緞呢絨國貨 春季大減價
電話南局二五五二 六三五一 一六九六號

慶頤堂參茸藥莊
前門外
防疫藥品 犀羚解毒丸 至寶丹 牛黃清宮丸 咳嗽化痰丸

容豐照相樓
前門外廊房頭條路南
電話南局三三九一 四二五
日夜 弧光 攝影 美術 照像 一律八扣 放大 七扣

慶仁堂藥莊
東南 西北
應時防疫避毒藥 均選擇最優藥料配製丸散膏丹
功效勝力大自不贅述 一律八扣

眼科瞳人
寓西單牌樓頭條胡同東口內路北門牌一號
眼病紅腫翳朦胬肉 易治若瞳人則難痊愈 因乃腦系神經受病 另有一種內障瞳仁症 暴性三五個月則不能看視 目中亦無何等病狀 慢性漸漸昏花四五年變為灰白色則成瞽目 本醫因挽救世人施看此症 善治瞳仁並有預防法 如本人不能親來 有成料藥品
北平竹軒醫寓
北平分診所 辛寺胡同 三十五號 公敏診療所（電話東局四千六百二十六號）
天津分售處 法界三十七號路 楊叔澄大夫診療所

肝氣肝風聖藥 福祿星 二元
瘰癧聖藥 靈佛露 膏 一元六角 二元二角
（說明書函索即寄）

西醫 楊公敏
專門 猩紅熱 喉症 時疫
最新特效療法 奏效迅速 門診九時至下午二時 過時出診 公敏診療所 東四牌樓北十二條內辛寺胡同三十五號 電話東四六二六

大和堂藥莊
阜成門內

鴻業茶莊
東城 電話 南分局 門外 花市大街 七五五
現屆春初茶樹漸漸發芽 本莊特派經驗宏富專員親赴產茶各地 加意揀選 採辦頭批新茶 提前運到 以供顧客試嘗 現存各貨成色一律提高 仍按原價出售 電話要貨不論零整 隨時送到不悞

失契聲明
予有自置住房一所 十六間 坐落在內一區大雅寶胡同寬街五號 老契內兵燹遺失 除呈報財政局補領憑單外 理合鄭重聲明 舊契作廢 湯文茂啓

小朋友的好消息！
通信的機會也益發增加了。為了給小朋友一個練習書信的規範，特地編出這本「小朋友的信」一書 給你們一方面可當作課餘自修的範本，一方面可以作為課堂的教材。小朋友！你們不是很需要着牠嗎？
時代不絕地進展，我們青年的腦筋越複雜，朋友的來往也越多，遂着書信的格式用語，也隨時代不絕地轉變。
小朋友的信 蓬萊鴻跡社出版 定價大洋四角
保定瑞玉山房發行 北平華英書莊代售 各大書店均有代售

益記 絨呢布莊 大減價
本號新將內部修飾寬闊 為歡迎顧客特由外洋定製春季應用 嗶嘰 花色新奇 顏色鮮明 永不退色 中外布疋 蘇杭花緞 江川夏布 絨呢 大整批發 一律大賤賣三十天 另診廉價部 原碼八扣 再加一尺 前門外大蔣家胡同西口內路南 即南布巷子 北首路西 電南分局一二零九

電報飯店 東長安街
（聲明）本飯店開設以來 久蒙中外贊許 茲為改良擴充營業起見 特聘法人經理 整頓一切無不寬綽清潔 並聘著名廚師以備英法大菜 充腸適口 定價格外低廉 酬惠顧諸君 不勝歡迎之至 電東一五三二

失契聲明
盛姓胡同路南 門牌廿八號東至 趙姓 西至北鄰 共房二十間 灰房六間 經計有紅契 因回籍中途全份失現 已呈報財政局另補契紙 舊契無論落於何人之手概作廢 蘇實山啓

失契聲明
敝人有祖遺房一所 坐落在內五區界坡東大街一百二十三號 共房六間 因家中失慎 契紙被焚 除呈報財政局補領憑單外 另稅新契 如發現舊契典賣等情 概作無效 王勝如啓

失契聲明
今有自置房一所 坐落外三區攬杆市門牌三號 四間房共四十九間 灰房四間遊廊十間 全行遺失 原有契紙 因遭外患 另補章程呈報財政局 新契紙 於何人之手 概作廢紙 桂林堂王士清等啓

快來騎車
德國名牌萬國牌英國名牌 伯林飛駝 各車新到 特別減價 東四北大街路東 誠意車行

高壽峯聲明

綢布 只價賤 賣錢

第一消毒丸
專治淋濁 每盒一元

雷德氏藥膏
專治一切癬瘡

天育堂老藥店
敗毒膏

掃光藥
一掃光藥 無論男女 輕重 濕乾 每盒大洋一角

張仲三藥房
十年老鮮魚口 白濁丸 八月經年 體虛

九零九
（威蘭氏）藍色淋濁片 專治五淋白濁 小便不利 每盒一元

德亞大藥房

汗腳根除
專治男女各種腳汗臭 止癢 止汗 去濕 功能 每盒二角

美容淨面粉
專治男女雀斑 黑痣 一洗如荷花出水

痔瘡丸 遺精丸
前門外西河沿路南 興華大藥房

救坤丹 救急丹
婦女經血 養調
張寅卿藥舖 內右路西 和平門 五角

小腸疝氣
啓製小腸疝氣丸 專治小腸疝氣 左右偏墜 腎囊腫大 忽上忽下 行動寒冷 腹如抽 痛難忍 每服立愈 一誠無欺 世之久 新鮮十靈 重金輕 也 每盒元 大洋 魚口外 南路東門前處 總經理 各大藥房皆有出售

廣德堂啓事
土兒胡同 老舖膏藥
本店在京開設數百餘年 祖傳秘製獨門專售膏丹藥 功效卓著 有口皆碑 遠近馳名 要求經濟主顧在津設立分櫃 以便購用 電話 東局 三十七號 南局 一百六十七號 天津法租界

耳聾丸
經驗靈藥 專治肝升清降 濁氣閉竅 耳聾耳鳴
德生堂 北平前門外 每盒大洋一元二角

清補藥露
（濟世堂）鴉片嗎啡白面 此藥服後力能剷除 不效退洋

京師醫院
本院院長前赴德奧諸國研究花柳病最新治法現已返平攜回大批六〇六九一四及淋病血清注射新葯並用新式電氣裝置專為撲滅花柳病毒及淋病除根之用手術敏捷奏效迅速 [illegible]

能戒烟癮
[illegible]

龜齡集
[illegible]

專治遺精
專門夢遺滑精…主治遺精即癒 [illegible]
惠羣醫館

停戰會議前途悲觀
日撤兵企圖遷延
昨日會議雙方有激烈爭辯
大會定明日下午三時續開
會期延至戰事重開始已耶

上海二日電，據中日停戰會議關係密切之華人對會議前途，均極抱悲觀，彼等認會議決無好結果，但中日雙方俱不願担破壞和議之責，故會議有無限制，延長之趨勢至戰事重開始已。〇

本報上海二日下午十時電，停戰會議及軍事小組會議，冬(二日)晨[illegible]事館分別舉行，出席代表同前 [illegible]

吉林義勇軍在農安與日軍作戰之情形

雙方代表辯論

[illegible]

日提無理詢問

[illegible]

敵窺我陣地被擊退

本報上海二日下午五時電 [illegible]

農安昨發生劇戰
日軍已開始總攻擊

[illegible]

義勇軍攻打虎山
拆毀路軌打通支路已不通

[illegible]

安徽省政府改組
任吳忠信為主席
昨日行政院第十八次會議

[illegible]

馮玉祥精神尚佳
連日漫遊山谷偶至城市
韓復榘派員送現款麥粉

[illegible]

美日戰爭不可避免

[illegible]

汪明日赴洛

本報南京二日電，國難會議即在洛舉行，汪行政院長定(四日)赴洛 [illegible]

夏斗寅今日視事

[illegible]

李服膺日內來平

[illegible]

郵資增價即將實行

[illegible]

日機飛往杭州偵察，二十三歲，左大腿中傷 [illegible]

短評
對吳佩孚感言 （冰洋）

[illegible]

小哈德門香烟
開獎結果（仍以本公司號單為憑）

[illegible]

（注意）第五期贈獎繼續實行 其餘各獎數目衆多不及披露請向本公司號單可也

東四猪市大街 裕香烟號謹

初一十五 調經養血 婦女貼用此膏最易受孕 百病 男婦老幼 減價一半 張寅卿製

乾坤固元膏
調經回春膏
普救回春膏
北平和平門內路西 張寅卿藥舖啟
[illegible]

德爾生胃寶

德英大藥房

賤賣自行車 元豐

失契聲明

律師胡佑卿（代）表 慶隆茶莊聲明

脫離鋪保聲明

平市新聞

監獄中絕食風潮平息
以絕食要挾監獄當局

共犯藉名向他犯宣傳工作

肛門灌牛乳
不敢嘗試
昨已相繼恢復進食

[illegible]

行人被刦
平西五空橋

[illegible]

酒之害
跑了妻子 放火焚身

[illegible]

人面獸心
陳馬氏助子為虐
強姦義女
勸女來平讀書原來別有野心

[illegible]

賽金花講演庚子變亂經過

[illegible]

煬教寺花烟館

[illegible]

平畫
第六十期

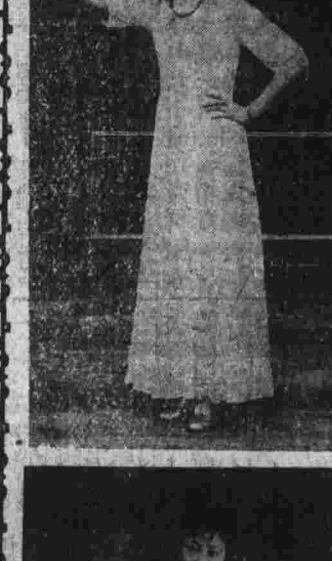

【下】國產影片「工人之一幕」【左】名坤伶雪豔琴之西裝攝影

停戰會議期間日又增兵來滬圖為日兵登岸時之情形（攝於楊樹浦）

【上】浦鎮之韓信点將台【左】歌舞名家夏麗雲女士

【左】名坤伶杜麗雲便裝像（萃華影社贈）

【上】馬伯逸先生最近作品（彝齡贈）

【右】名坤伶新艷秋便裝像（萃華影社贈）